Weitergabe sowie Vervielfältigung, Verbreitung und/oder Bearbeitung dieses Dokumentes, Verwertung und Mitteilung seines Inhaltes sind verboten, soweit nicht ausdrücklich gestattet. Zuwiderhandlungen verpflichten zu Schadenersatz. Alle Rechte für den Fall der Patenterteilung, Gebrauchsmuster- oder Geschmacksmusereintragung vorbehalten.

Transmittal, reproduction, dissemination and/or editing of this document as well as utilization of its contents and communication thereof to others without express authorization are prohibited. Offenders will be held liable for payment of damages. All rights created by patent grant or registration of a utility model or design patent are reserved.

Confié à titre de secret d'entreprise. Tous droits réservés.
Comunicado como secreto empresarial. Reservados todos os direitos.
Доверяется в качестве производственного секрета.
Все права сохраняются за нами.
Confiado como secreto de empresa. Nos reservamos todos los derechos.

出作密
于为转
信企交
任业所
机、有
权。留
保
力。

(AE) = Software-Umstellung

Länge nach Längenschlüssel **)
Length acc. to length code **)

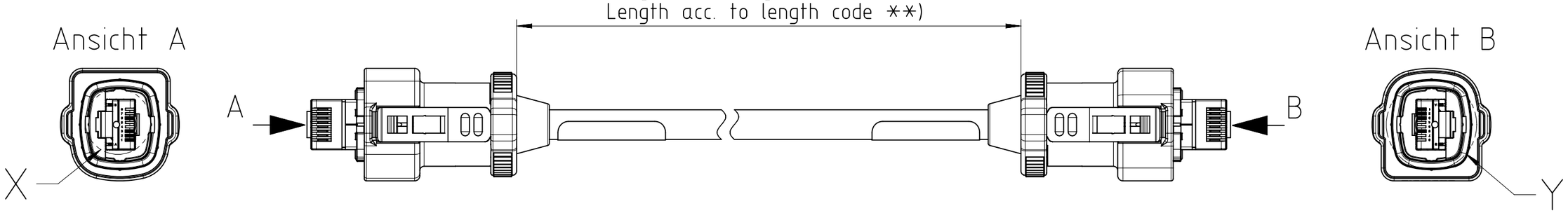

Pinnbelegung / Pining

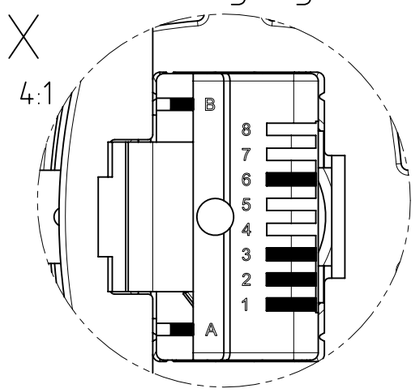

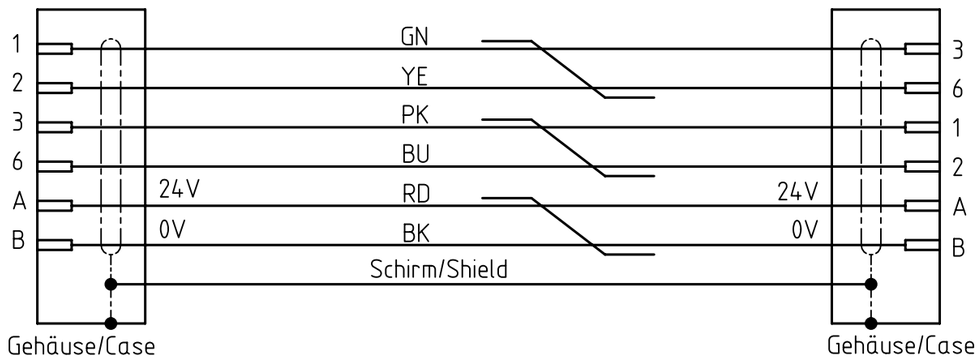

Pinnbelegung / Pining

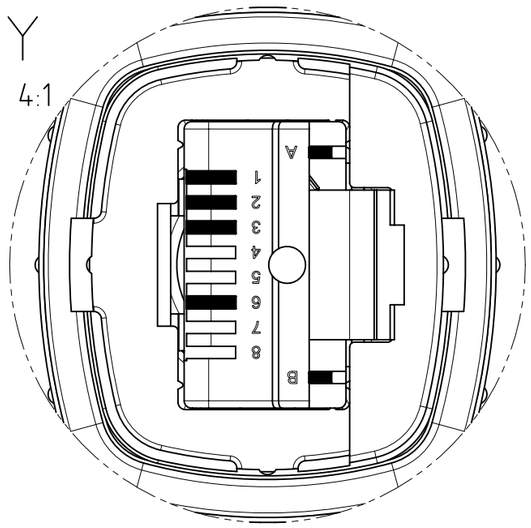

*) Bestellbarkeit nach Katalog
Deliverable acc. to catalog

**) Längentoleranz ≤ 10m ±2%
Längentoleranz > 10m ±1%
Length tolerance ≤ 10m ±2%
Length tolerance > 10m ±1%

Mögliche Ersatzteilkomponenten / Possible spare parts.		
MLFB der konfektionierten Leitung MLFB of the cord set	6FX5002-2DC20 *)	
	6FX8002-2DC20 *)	
Komponenten / components		
Stecker / Connector	Meterware / Raw cable	Stecker / Connector
6FX2003-0DM67	6FX5008-2DC00 6FX8008-2DC00	6FX2003-0DM67
Ersatzteile können in Ausführung und Farbe von der Konfektion abweichen! / Spare parts may differ from assembly-version in color and type!		

Tolerance	Surface	Material	Weight 0 / Scale mm
Reference drawing for: Referenzzeichnung für: 6FX5002-2DC20 6FX8002-2DC20	Author Schneider Creator 2015-06-24 Merkel Approval 2015-06-25 Schreiber Department DF MC R&D HW7 Change Order P5A00126320	Drive-CliQ Cable RJ45 IP67 - RJ45 IP67 Docu for customer Drive-CliQ Leitung RJ45 IP67 - RJ45 IP67 Doku für Kunden	
		MLFB 6FX8002-2DC20	Doc Type TB / TA
SIEMENS	Doc State Released	Item No A5E02162860	Paper Size A3
	Revision 006 Index RS AE	Doc No A5E02162851C	1st Language en 2nd Language de
©SIEMENS AG 2008 - 2015	Project No	Ref No	Sheet 1 of 1